

PLANTA

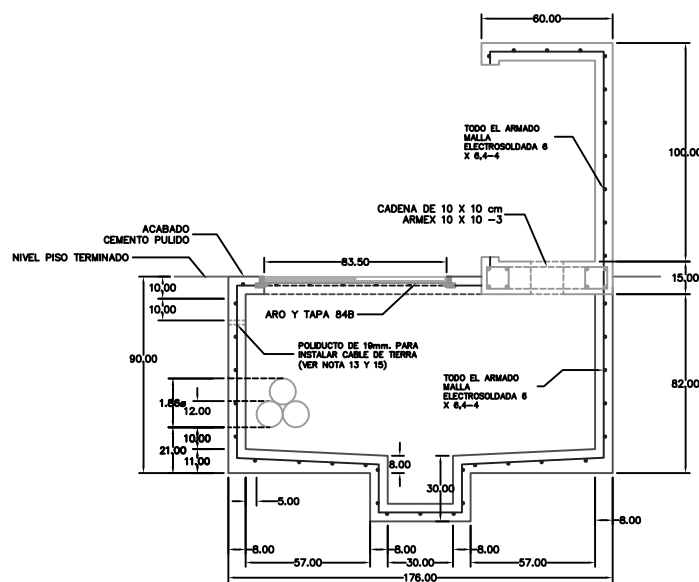

NIVEL FREÁTICO ALTO
CORTE A-A'

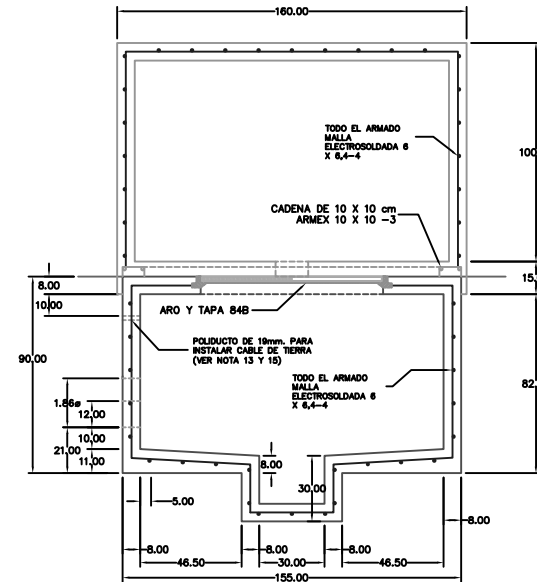

NIVEL FREÁTICO ALTO
CORTE B-B'

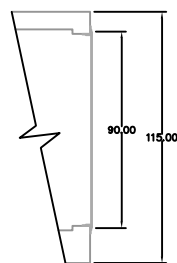

DETALLE DE PUERTAS

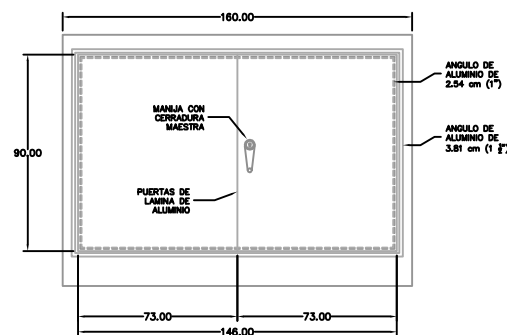

DETALLE MURETE

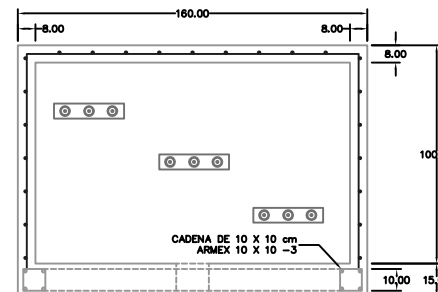
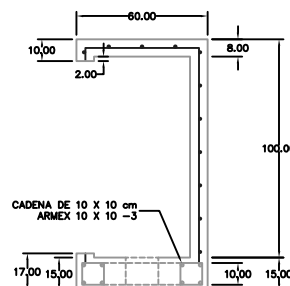

ESPECIFICACIONES DE CONSTRUCCION

- 1.- ACOTACIONES EN CENTIMETROS.
- 2.- EL ACERO DE REFUERZO SERA MALLA ELECTROSOLDADA 6 X 6 - 4/4 $F_y = 588,399 \text{ kPa} (6000 \text{ Kg/cm}^2)$.
- 3.- TODO EL CONCRETO $f'_c = 19,613 \text{ KPa} (200 \text{ kg/cm}^2) = \text{T.M.A.} (19\text{mm})$.
- 4.- TODO EL CONCRETO SE ELABORARA CON IMPERMEABILIZANTE INTEGRAL DOSIFICADO DE ACUERDO CON LAS RECOMENDACIONES DEL PRODUCTO.
- 5.- TODO EL CONCRETO SE VIBRARA PARA LOGRAR SU COMPACTACION ADECUADA.
- 6.- LOS RECUBRIMIENTOS SERAN DE 2.5 cm MINIMO.
- 7.- EL CONCRETO TENDRA ACABADO APARENTE EN EL INTERIOR Y COMUN EN EL EXTERIOR NO PERMITIENDOSE EL USO DE TALUDES NATURALES DE TERRENO COMO CIMBRA EXTERIOR UNICAMENTE SE PERMITIRA EN TERRENO CON MATERIAL TIPO III PREVIO HUMEDECIMIENTO.
- 8.- TODAS LAS ARISTAS SERAN ACHAFLANADAS DE 15 mm.
9. SE COLARA PLANTILLA DE CONCRETO PORE $F'_c = 100 \text{ Kg/cm}^2$ DE 5 cm. DE ESPESOR EN CASO DE SER COLADO EN SITIO.
10. LOS RELLENOS SE APEGARAN A LA PRESENTE ESPECIFICACION CON GRADO DE COMPACTACION DEL 90 % PROCTOR PARA BANQUETA PARA TODAS LAS CAPAS NO MAYORES DE 15 cm DE ESPESOR Y PARA ARROYO SERAN DE 95 % DE COMPACTACION UNICAMENTE LAS DOS ULTIMAS CAPAS SERAN DE 10 cm DE ESPESOR Y LAS CAPAS INFERIORES SERAN DE 15 cm DE ESPESOR Y 90 % DE COMPACTACION PROCTOR.
11. EL CABLE DE COBRE DEL SISTEMA DE TIERRA DEBE SER DE SECCION TRANSVERSAL DE $33.6 \text{ mm}^2 (2 \text{ AWG})$.
12. TODAS LAS INTERCONEXIONES DE LOS SISTEMAS DE TIERRA DEBERAN SER MEDIANTE SOLDADURA TIPO AUTOFUNDENTE.
13. PARA NIVELES FREATICOS ALTOS, DEBERAN DEJARSE LAS VARILLAS DE TIERRA POR FUERA DEL REGISTRO, INTRODUCIENDO EL CABLE DE COBRE A TRAVES DE LA MANGA DEL POLIDUCTO SELLANDOSE EL CARCAMO.
14. CUANDO EL NIVEL FREATICO ES BAJO SE INSTALA LA VARILLA DE TIERRA EN EL CARCAMO Y NO SE DEJA POLIDUCTO EN LA PARED DEL REGISTRO.
15. SE COMPROBARA LA CALIDAD DE LOS MATERIALES MEDIANTE LABORATORIO AUTORIZADO POR CFE Y EL ARMADO SE VERIFICARA EN SITIO.
16. LOS REGISTROS DEBEN IDENTIFICARSE CON LAS SIGLAS CFE, TIPO DE REGISTRO, FECHA DE FABRICACION, MES (TRES PRIMERAS LETRAS), AÑO (ULTIMO DOS DIGITOS), NUMERO DE SERIE Y NOMBRE DEL FABRICANTE, LAS MARCAS DEBEN ESTAR BAJO RELIEVE EN CUALQUIERA DE LAS CARAS INTERIORES DEL REGISTRO SIN INTERFERIR CON LA PERFORACION DE LOS DUCTOS CON LETRAS DE 5 cm DE ALTURA MINIMO.
17. PARA AMBIENTE MARINO Y/O SUELOS SALITROSOS SE DEBE UTILIZAR CEMENTO TIPO II, 1P O V SEGUN LA NORMA NOM C-1.
18. EN CASO DE QUE LOS REGISTROS SEAN PREFABRICADOS, DEBEN SER INSPECCIONADOS POR EL LAPEM DURANTE SU CONSTRUCCION Y CONTAR CON SU AVISO DE PRUEBA CORRESPONDIENTE.
19. EN TODAS LAS TERMINALES DE LOS DUCTOS SE DEBEN DE ELIMINAR LAS ARISTAS VIVAS MEDIANTE EL "ABOCINAMIENTO".
20. EN EL CASO DE QUE EL REGISTRO SEA PREFABRICADO, LA ALTURA, DIÁMETRO Y CANTIDAD DE ORIFICIOS DEBERÁN ESTAR EN FUNCIÓN DE LAS NECESIDADES DEL PROYECTO ESPECIFICO, RESPETÁNDOSE EL TIPO DE ARMADO DE ACERO DE REFUERZO, ESPESOR DE PAREDES Y DE LA RESISTENCIA DE CONCRETO SOLICITADA.
21. PARA LOS REGISTROS PREFABRICADOS EL CÁRCAMO EN LUGAR DE VENIR CONSTRUIDO DE FABRICA ES POSIBLE QUE EN EL SITIO DESTINADO AL MISMO, SE DEJE EL ORIFICIO CON JUNTAS OJILLADAS PARA QUE SE CUELE EN SITIO, CON UNA MEZCLA DEL CONCRETO DE LA RESISTENCIA SOLICITADA Y ADITIVOS PARA JUNTAS FRÍAS, HUMEDECIENDO EL BORDE DONDE SE UBICA LA JUNTA OJILLADA ANTES DEL COLADO EN SITIO.
22. PARA ZONAS CON ALTA CONTAMINACIÓN LA PUERTAS SE CONSTRUIRÁ CON DE ACERO INOXIDABLE.
23. PUEDE SER UTILIZADO EL REGISTRO REDUCIDO EN LUGAR DEL REGISTRO TIPO 4, PARA LOS CASOS QUE LA CANTIDAD DE LOS CABLES Y EL RADIO MÍNIMO DE CURVATURA LO PERMITA.

USO DE REGISTRO:

1. PARA ALOJAR DERIVACIONES EN MEDIA TENSION EN TERRENOS CON NIVEL FREÁTICO MUY ALTO O ROCOSO, EN SISTEMAS DE 600 A / 200 A, MONOFÁSICOS O TRIFÁSICOS.

NORMA CFE-MDMT6/2

MURETE PARA DERIVACIÓN EN MEDIA TENSION 600/200 CON REGISTRO TIPO 4

norma
Distribución-Constructión
de Sistemas Subterráneos

CFE
U n a
den clases a
mundial